

広報
Nakijin

今帰仁

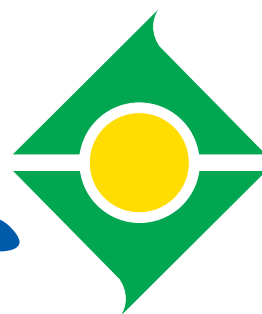

☎ 0980-56-2101 (代表)

ホームページアドレス <http://www.nakijin.jp>

2008年

2月

毎月1回発行
387号



第一回
今帰仁グスク桜まつり

開催中!!

2月10日まで

■ 12月末 村の人口 男 4,797人(-6) 女 4,716人(+6) 計9,513人(±0) 世帯数3,690(+2) ■

平成十八年度 今帰仁村の決算

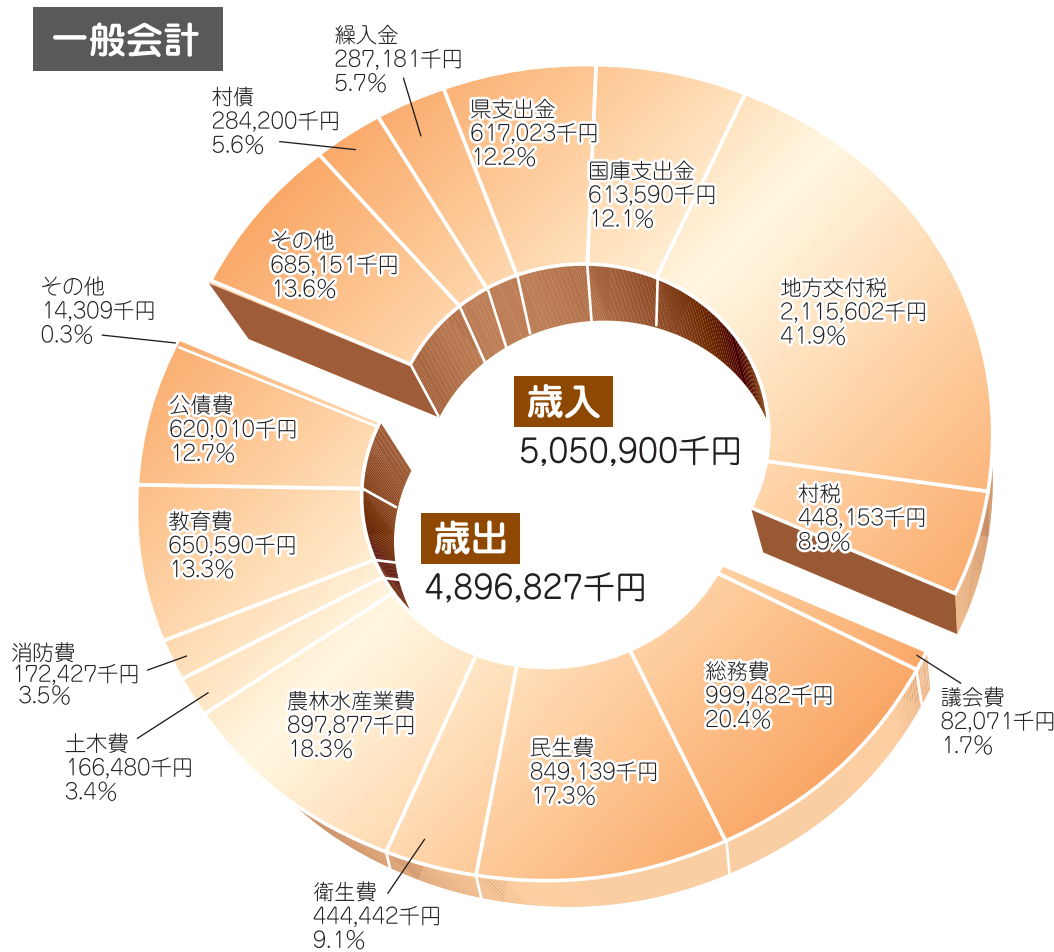

【一般会計の推移】

年度	区分	歳入(千円)	対前年度増減率	歳出(千円)	対前年度増減率
平成18年度		5,050,900	△6.7%	4,896,827	△6.9%
平成17年度		5,413,821	△0.2%	5,262,106	△0.1%
平成16年度		5,505,539	17.3%	5,320,299	16.2%

【特別会計】

単位:千円

会計名	歳入	歳出	差引
国民健康保険	1,415,167	1,482,825	△67,658
老人保健	1,254,915	1,287,014	△32,099
水道事業	458,490	465,907	△7,417

村債現在高の内訳

(平成19年3月31日現在) 単位:千円

過疎対策事業債	1,120,313
学校教育施設整備事業債	510,796
公営住宅建設事業債	219,566
一般単独事業債	668,645
財源対策債	120,591
県貸付金	214,907
臨時財政特例債	23,111
一般公共事業債	358,337
災害復旧事業債	4,284
減税補てん債	92,318
臨時税収補てん債	19,179
臨時財政対策債	1,096,491
一般補助施設整備等事業債	72,600
合計	4,521,138

村有財産状況 (平成19年3月31日現在)

<p>建物 280,722㎡</p>	<p>土地 6,018,260㎡</p>
<p>車輜 37台</p>	<p>有価証券・基金・出資出損金 1,084,330千円</p>

主な事業

単位:千円

「今帰仁村スポーツ交流むら」に資する整備事業	246,485
北部地区園芸農業活性化事業	198,949
経営構造対策事業(崎山東地区)	139,094
地域水産物供給基盤整備事業	130,000
田園空間整備事業	107,087
渡喜仁・天底線道路改良工事	74,700
集落地域整備事業	50,500
農道環境整備事業(諸志農道)	41,310
史跡総合整備活用推進事業	50,000

宮里政常さんが 緑白綬有功章を受章 菊の拠点産地形成に 貢献



▲受章した宮里さん(中央)

農事改良や地域農業発展に貢献した人を表彰する二〇〇七年度農事功労者表彰式(大日本農会主催)がこのほど東京都で行われ、長年菊の栽培に取り組んでいる宮里政常さん(越地区)が「緑白綬有功章」を受章した。

受章の報告をしようと十一月二十八日に與那嶺幸人村長を訪ね、「これからも、後継者育成に取り組みながら、若い人に負けないように頑張りたい。」と宮里さんは意欲を述べた。

身体障害者福祉展 絵画の部で 金賞!!



▶伊佐さんと金賞に輝いた作品

伊佐眞昭さん

第四十七回沖縄県身体障害者福祉展がこの程名護市民会館で行われ、伊佐眞昭さん(湧川区)が八重岳をテーマに描いた油絵で金賞に輝いた。聴覚に障害を持つ伊佐さんは、小学三年生ごろから絵を描き始め、今帰仁城跡や八重岳、ウツパマビーチなどたくさんさんの作品が自宅に飾られている。「これからもマイペースで絵を描き、個展を開きたい。そして多くの人に作品を見てもらいたい。」と意気込みを語った。

嘉陽宗嗣選手 内藤大助選手



▲スピーチする嘉陽選手。右側は内藤選手

今帰仁 中学校で 夢を語る

ピオンの内藤大助選手(宮田ジム)らが十二月二十一日、今帰仁中学校を訪れ、生徒らに「夢への挑戦」と題して、スピーチした。

嘉陽選手は「僕はまた夢(世界王者)をかなえていかない。チャンスがある限りずっと挑戦していきます。」と述べた。一方、内藤選手は「今帰仁村で合宿してチャンピオンになれました。感謝します。」とお礼を述べ、そして「僕は口下手なので質問があれば...」とおちゃらけ、笑いを誘った。

また、嘉陽選手らを指導している野木トレーナーは「人生は頑張る人にはつらく、頑張らない人には楽がある。そのかわり頑張る人には栄光が待っている。」と語り、生徒らにどんな夢でも頑張つて欲しいと激励した。嘉陽選手は二月十一日に東京都の後楽園ホールで、内藤選手は三月八日に両国国技館にて防衛戦を行う予定。



今帰仁城跡に サンタクロース 現れる

◀クリスマスソングを披露する園児ら

十二月二十五日、中央保育所の園児十九名が今帰仁城跡を見学し、グスク交流センターで一休みしているところ、サンタクロースとトナカイが突如現れた。予期せぬサンタさんの登場に園児らは大喜び。即席で開かれたクリスマスパーティーでお菓子のプレゼントをもらった。そして園児らはサンタさんへのお礼として「あわてんぼうのサンタクロース」などを歌い、クリスマスパーティーを楽しんだ。

村・県民税の申告をしましょう!



今年も村民税・県民税の申告の時期になりました。
申告書は、3月15日までに村に提出するようになっていました。別表のとおり各字公民館で申告相談、受付を行います。みなさまのご協力をお願いいたします。

所得の申告をしますと…

- ①所得証明、課税証明等の発行ができます。
- ②健康保険税の軽減や国民年金の申請免除審査を受けることができます。
- ③児童手当、児童扶養手当の申請ができます。
- ④保育所の入所申込、村営住宅の入居申込等ができます。

申告書を提出しなければならない人

平成20年1月1日現在今帰仁村に住所があり、次の①から⑧までのいずれかに該当する人。

- ①農業、営業等、その他事業を営んでいる人。
- ②不動産収入(軍用地料、その他地代、家賃等)利子、配当金などの所得のあった人。
- ③給与所得者で勤務先で給与から村・県民税が差し引かれたい人。
- ④給与所得者で①か②の所得のあった人。
- ⑤給与所得者で、平成19年中に退職した人。
- ⑥給与所得者で、雑損控除、または、医療費控除などを受けようとする人。
- ⑦給与所得者で、年末調整後に扶養親族等に異動のあった人。
- ⑧大工、左官、塗装工、土木工、建築手伝などの日雇労働者で、給与支払者から給与支払報告書の提出がされていない人。

村・県民税申告日程 国民健康保険税の申告にも適用されます。 今帰仁村役場 住民課

字名	月	日	曜	時間	場所
今泊	2月	25日	月	9:00~11:00	字公民館
兼次	2月	25日	月	13:30~15:30	〃
諸志	2月	27日	水	9:00~11:00	〃
与那嶺	2月	27日	水	13:30~15:30	〃
仲尾次	2月	29日	金	9:00~11:00	〃
崎山	2月	29日	金	13:30~15:30	〃
平敷	3月	3日	月	9:00~11:00	〃
越地	3月	3日	月	13:30~15:30	〃
謝名	3月	4日	火	9:00~11:00	〃
仲宗根	3月	4日	火	13:30~15:30	〃
玉城	3月	5日	水	9:00~11:00	〃
呉我山	3月	5日	水	13:30~15:30	〃
湧川	3月	6日	木	9:00~11:00	〃
天底	3月	6日	木	13:30~15:30	〃
勢理客	3月	7日	金	9:00~11:00	〃
渡喜仁	3月	7日	金	13:30~15:30	〃
上運天	3月	11日	火	9:00~11:00	〃
運天	3月	11日	火	13:30~15:30	〃
古宇利	3月	12日	水	10:00~12:00	サブセンター

上記日程に注意のうえ、申告忘れのないようにお願いします。

納税で築く
ちゅら島 カーフ島
湧川小 玉城 葉津紀

納め忘れ
なくして作ろう 住み良い村
今帰仁中 新垣 利奈

今帰仁村グスク交流センター及び 駐車場等の管理業務

平成20年度 指定管理者 募集

今帰仁城跡に訪れる観覧者のチケット販売やその他業務を行う今帰仁村グスク交流センター及び駐車場等の施設管理を行う指定管理者を募集致します。

- 管理場所/今帰仁村字今泊5101番地
- 管理施設/今帰仁村グスク交流センター及び駐車場等のその他施設
- 応募資格/法人その他の団体(個人での申し込みは出来ません。)
- 申込期限/平成20年2月15日
- 申込み先/村教育委員会
社会教育課 文化財係

※問い合わせは文化財係
田港まで(TEL56-3201)

村には皆様の様々な悩み
にお答えするための相談
窓口があります。相談は無料
で秘密は守られます。
お気軽にご相談ください。

◎法律相談
(相談員)玉城崇男 弁護士
TEL.098-862-7009
(玉城崇男法律事務所)

◎行政相談
(相談員)新垣 侃氏

と き 平成20年3月19日(水)
10時~15時
ところ 村コミュニティセンター

税務署からのお知らせ

確定申告会場は、港区公民館です。

なお、名護税務署には申告指導会場は準備していませんのでご注意ください。

期間 平成20年2月18日(月)~
3月17日(月)
(土・日を除く。)

時間 午前9時から午後4時まで
(正午から午後1時までを除く。)

問い合わせ先
名護税務署 個人課税部門
TEL 52-2700

~国民年金出張相談のご案内~

昨年12月から社会保険庁は「ねんきん特別便」で、年金記録のお知らせを順次お送りしています。

つきましては、「ねんきん特別便」が届いた方を対象とした、年金出張相談を下記のとおり行いますのでご自分の年金記録について疑問のある方は、この機会に是非ご相談ください。

- 開催日時 平成20年2月18日(月)午前10時~午後6時まで
- 場所 今帰仁村役場 1階 相談室
- 対象 年金特別便が届いた方で、自分の年金記録について疑問のある方
※社会保険事務所の職員が直接相談を受けます。

名護社会保険事務所

厚生年金特例法について

厚生年金保険料が給与から天引きされていたにもかかわらず事業主から保険料の納付や資格などの届出がされていない方に年金をお支払いする法律ができました。

厚生年金特例法の成立により、厚生年金保険料の給与天引きがあったことが年金記録確認第三者委員会で認定されたときは、年金記録が訂正されて年金額に反映されます。

厚生労働省・社会保険庁

今帰仁村育英資金貸費生募集要項

1. 主旨

本会は、優良な学生で経済的理由により、就学が困難な者に対し、育英資金を貸与し、有用な人材を育成することを目的としています。

2. 貸付けを受ける者の要件

本村内に住所を有する者の子弟で次の各号に掲げる要件を備えていなければならない。

- (1) 高等学校及び高等専門学校又は大学(専門学校)に進学又は在学している者。
- (2) 学業及び品行が優良でかつ身体強健であること。

3. 貸付金額(月額)

- (1) 高等学校… 1万円以内
- (2) 県内大学… 2万円以内
- (3) 県外大学… 2万5千円以内

4. 申請時期

平成20年3月1日～3月31日

※尚、詳しいことは今帰仁村教育委員会
学校教育課育英会係までご連絡ください。

☎ 56-2645

就学指定校の変更について

村教育委員会は住民基本台帳の住所により各小学校ごとに通学区を設定し、児童の就学すべき学校を指定しています。

ただし、学校教育法施行令第8条に基づき、保護者の申立てにより、就学すべき学校の変更を認められる場合があります。詳しい許可基準等は下記のとおりです。

* 下記の内容は許可が可能な事由であり、必ず許可できるものではありません。

許可基準

- ① 児童が低学年で父母が共働きのため、児童が他の学区の親戚等に預けられている場合。(家庭に関する理由) * 親戚の承諾書
- ② 学年以内に住所変更が確定していて、変更予定地の学校を希望する場合。(居住に関する理由) * 建築確認書等
- ③ 新たな居住の区域が、現在在学している指定学校の区域と異なる場合には、現在在学している指定学校及び新たな指定学校のクラス編制に著しく影響を及ぼさないと認められる場合。
- ④ 精神的、身体的障害等の理由により指定学校への就学が困難と認められる場合。 * 医師の診断書等
- ⑤ 地理的理由により極めて危険性をともない、指定校への就学が困難な場合。(地理的理由) * 現地確認
- ⑥ 行政区が指定通学区外の場合。 * 行政区の区長の証明を必要とする(行政区を確認できる証明等があれば可)
- ⑦ 通称湧川首里原地区の場合。
- ⑧ その他、教育長が認めた場合。
- ⑨ 許可期限については期限を定め、指導等を行うものとする。

問い合わせ先 今帰仁村教育委員会学校教育課学校教育係

☎ 56-2645

平成20年4月から 後期高齢者医療制度がはじまります!

75歳(一定の障害がある方は65歳)以上の方は、国保や、会社の健康保険などの医療保険に加入し、「老人保健」で医療を受けていますが、平成20年4月からは高齢者だけの新しい医療制度「後期高齢者医療」で医療を受けます。

●対象となる人

沖縄県内に住む、75歳(一定の障害がある方は65歳)以上の人全員が新しい制度の対象です。国民健康保険や、被用者保険(会社などの医療保険)の被保険者本人及び被扶養者も、新たに後期高齢者医療制度に加入します。(※加入手続きの必要はありません。)

※現在、障害認定を受けている人は、引き続き広域連合の認定を受けたものとみなされます。ただし、障害認定を受けている75歳未満の人は、認定を取り下げることができます。(認定を取り下げる申請は、各市町村窓口へ。)

●被保険者証

新しい被保険者証が1人に1枚交付されます。
(平成20年3月に対象者へ交付します。)

平成20年3月31日まで

老人医療
受給者証
被保険者証
(国保・社保など)

平成20年4月1日から

後期高齢者
医療被保険者証

医療受
給者証

+

保険証



●お医者さんにかかるときは

お医者さんにかかるときの窓口負担は、これまでの老人保健制度と変わりありません。

一般の人……………1割負担

現役並み所得のある人……………3割負担

●運営主体

沖縄県内の全ての市町村が加入する「沖縄県後期高齢者医療広域連合」と、「市町村」が協力して運営します。

広域連合の役割

- 保険料の決定
- 保険証の発行
- 医療を受けたときの給付などを行います。

市町村の役割

- 保険料の徴収
- 申請や届出の受けつけ
- 保険証の引き渡しなどの窓口業務を行います。

沖縄県後期高齢者医療広域連合

〒904-1192 うるま市石川石崎一丁目1番(うるま市役所石川庁舎3階) TEL:098-963-8012



メタボ予防が本格的に開始

特定健診・保健指導が始まる

以前より村では、病気の早期発見・早期治療のため、基本健康診査(住民健診)を行ってきました。

しかし、糖尿病やその合併症である腎臓障害、心臓病・脳卒中は増え続け、村の財政を圧迫しています。

こうした状況は全国的にも同様で、国は病気の予防に更なる力を入れるべく、内臓脂肪症候群(メタボリックシンドローム)に着目した特定健診・特定保健指導が平成二十年四月より実施される事となりました。今回の制度改正にあたり、各医療保険者には、

- ① 健診の受診率を65%以上にする事
- ② 保健指導を利用する割合を45%以上にする

- ③ メタボリックシンドローム該当者・予備軍を10%減少する事

を目標に掲げ、三項目について、それぞれの達成状況に応じて、拠出金(手元から出るお金)が加算・減算されることとなりました。

頑張つて健診の受診率等が大幅に増えれば、拠出金が減算され、その分手元からお金を出さずにすむようになります(図1)。

毎月払う保険料を上げないためにも、健診を受け、きちんと専門家による保健指導を受け、何故このような健診結果になったのか? 自分の生活習慣と関連づけながら学習することで、メタボリックシンドロームを減らしていきましょう!

平成20年度以降の医療保険制度(今帰仁村の場合) (図1)

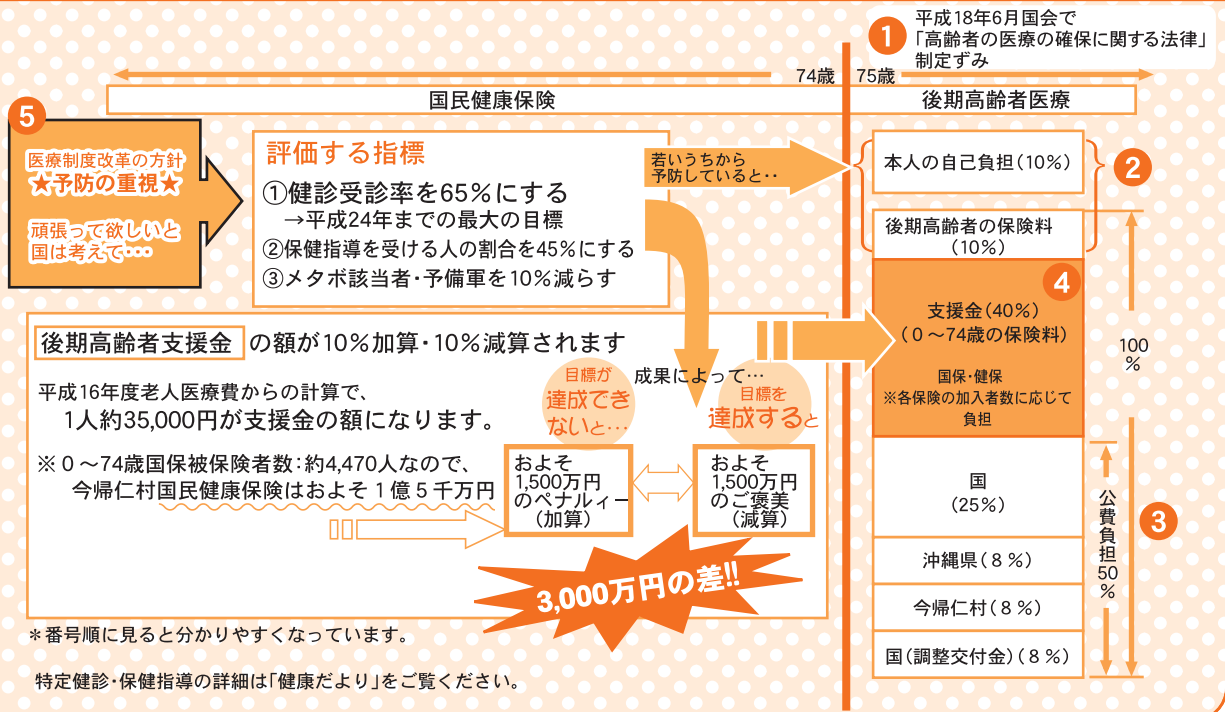

今帰仁村臨時職員の募集について

- 1 職種及び募集人員 (1)一般事務...若干名 (2)保育士...若干名
- 2 応募資格 (1)平成20年4月1日より勤務が可能なる方 (2)保育士資格を有する方又は平成20年3月末までに取得見込みの方(保育士のみ)
- 3 選考方法 面接試験
- 4 面接日時 平成20年3月23日(日) 午前9時より
- 5 面接場所 今帰仁村コミュニティセンター
- 6 提出書類 (1)申込書(役場総務課に準備してあります).....1通 (2)自筆履歴書(写真貼付のこと).....1通 (3)保育士証の写し(保育士のみ).....1通
- 7 申込受付期間 平成20年3月3日(月)~3月14日(金)土日を除く 午前9時~午後5時まで
- 8 申込受付場所及び連絡先 今帰仁村役場 総務課 TEL 0980-56-2101

ごみ収集運搬受託者募集

募集

1. 応募資格
 - ・今帰仁村に住所があること
 - ・心身とも健康で品行方正であること
 2. 申込手続
 - ・履歴書及び納税確認書を提出すること
 - ・保健所の健康診断書を提出すること
 3. 募集受付・締切期限
 - 受付: 保険予防課へ
 - 期限: 平成20年2月21日(木)まで
 4. 申し込みが多数の場合は抽選で受託者を決定する
 5. 委託期間 1年間(平成20年4月1日~平成21年3月31日)
- なお、詳しいことは保険予防課・長田まで連絡ください。
(☎ :56-2101)

2 月 / 如月(きさらぎ)

1 金	○ウォーキング ○今帰仁郷友会総会・新年会(18:30~マリエールオークパイン)
2 土	○今帰仁グスク桜まつり琉球舞踊と伝統芸能の宴
3 日	○今帰仁グスク桜まつり琉球舞踊と伝統芸能の宴 ○健康の日ウォーキングの集い(7:00~旧兼次中学校)
4 月	○ウォーキング ○民生委員児童委員定例会 ○健康相談(9:00~11:30保健センター)
5 火	○男の水中運動(19:00~村民プール) ○区長会 ○操体法教室(10:00~11:30中央公民館)
6 水	○ウォーキング ○今帰仁村少年の翼出発(9日まで) ○糖尿病予防セミナー(14:00~保健センター) ○ゆいまーる(与那嶺) ○社協生活なんでも相談(13:30~16:30コミセン)
7 木	○水中運動教室(15:00~村民プール) ○旧正月 ○歯周疾患検診(与那嶺・仲尾次・崎山)
8 金	○ウォーキング ○ゆいまーる(諸志)
9 土	
10 日	○なちじんいち ○村バスケットフェスティバル
11 月	○建国記念の日 ○ウォーキング ○村老人クラブ理事会
12 火	○男の水中運動(19:00~村民プール) ○操体法教室(10:00~11:30中央公民館)
13 水	○今帰仁村学方向上実践報告会(今帰仁中) ○ウォーキング ○糖尿病予防セミナー(14:00~保健センター) ○歯と口の健康から全身の病気を考える(14:00~) ○歯周疾患検診(平敷・越地・謝名)
14 木	○水中運動教室(15:00~村民プール) ○歯周疾患検診(仲宗根・玉城・呉我山)
15 金	○ウォーキング
16 土	○牛セリ ○乳児健診 ○村少年少女ホッケー交流大会 ○ブックスタート④
17 日	○社協映写会
18 月	○ウォーキング ○健康相談(9:00~11:30保健センター) ○ゆいまーる(仲尾次・今泊)
19 火	○男の水中運動(19:00~村民プール) ○操体法教室(10:00~11:30中央公民館)
20 水	○区長会 ○デイケア ○ウォーキング ○ゆいまーる(呉我山)

21 木	○1歳6ヵ月・3歳児健診 ○水中運動教室(15:00~村民プール) ○歯周疾患検診(渡喜仁・連天・天底・勢理客) ○ゆいまーる(古宇利)
22 金	○ウォーキング
23 土	
24 日	
25 月	○ウォーキング ○健康相談(9:00~11:30保健センター)
26 火	○男の水中運動(19:00~村民プール) ○操体法教室(10:00~11:30中央公民館) ○ゆいまーる(連天)
27 水	○ウォーキング
28 木	○離乳食実習 ○水中運動教室(15:00~村民プール) ○歯周疾患検診(上連天・湧川)
29 金	○ウォーキング

3 月 / 弥生(やよい)

1 土	○北山高校卒業式
2 日	
3 月	○ウォーキング ○健康相談(9:00~11:30保健センター)
4 火	○男の水中運動(19:00~村民プール) ○操体法教室(10:00~11:30中央公民館)
5 水	○区長会 ○ウォーキング ○ゆいまーる(与那嶺)
6 木	○水中運動教室(15:00~村民プール) ○歯周疾患検診(兼次・諸志)
7 金	○ウォーキング
8 土	
9 日	

村社会福祉協議会へ
 ○渡久山マサ子さん(運
 天七六六)より夫、故盛
 隆様の香典返しとして五
 万円。
 ○嘉陽セツ子さん(湧川
 五八六)より夫、故宗三
 様の香典返しとして十万円。
 ○沖縄ハブテスト連覇様(浦
 添市港川二二五一一)
 より一万円。

※ご芳志ありがとうございました。

ご寄付

演芸のつどい



入場料 1,000円



- ◆日時 平成20年2月23日(土)
午後6:00開演(5:30開場)
- ◆場所 今帰仁村コミュニティセンター
- ◆主催 今帰仁村婦人会

さあ走り初めだ!!

新春の今帰仁路で健脚競う

毎年恒例となっている第三十回村新春ロードレース大会(村体育協会主催)が一月二日、村運動公園を発着地に行われた。北は北海道、南は石垣市から二百八十名あまりが参加し、今年最初のロードレースでさわやかな汗を流した。



▲必死でゴールを目指すチビッコランナー



高値で好スタート 牛の初セリ 始まる

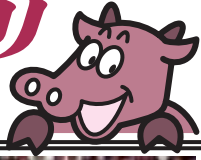

▶今年初のセリ市



今年初めての牛のセリ市が一月十六日、村家畜セリ市場で行われた。初セリとあって購買者、販売者とも「幸先の良いスタートを」という熱気に包まれた。
セリの前に行われた市場開きで與那嶺幸人村長は「関係機関と連携して畜産分野の振興に力を注ぎたい。」と決意を述べた。
同セリ市場によると、子牛一頭当たりの平均価格は四十三万六千二百四十四円。販売総額は一億千四百六十七万三千六百五十円となった。

夢と希望を胸に 133名の新成人 人生の荒波に向かって出航!

本村の平成二十年成人式が一月四日、村コミュニティセンターで行われ、新成人百三十三名と関係者らが詰めかけ、新たな人生の門出を祝った。
新成人らは色鮮やかな振り袖やおそろいの羽織袴などで式典に臨み、久しぶりの友人たちとの再会に笑顔がこぼれた。
新成人を代表して山城圭介さんが「大人になった自覚と責任を持ち、日々努力していきます。」とあいさつした。

今年はずねどし 希望を新たに飛躍の年に!



▶艶やかな振り袖姿の新成人ら



▶威勢よく鏡開きが行われた



十二支の最初を飾る子年の平成二十年新年の集いが一月四日、村コミュニティセンターで開かれ、今帰仁郷友会や與那西村人会、村内各種団体ら三百名あまりが参加し、新しい門出を祝った。
主催者を代表して與那嶺幸人村長は「村制百周年を迎えるにあたり記念イベントを展開していく。そして今帰仁城跡を拠点に観光産業の発展に尽くしたい。」と抱負を述べた。