



なつこ

Public Relations NAKIJIN
No.605

令和8年
2026
MAY

5

3月末日村の人口

男	4,688 (-11)
女	4,434 (+1)
計	9,122 (-10)
世帯数	4,669 (+4)



p2.....退職者・新採用職員紹介

p7.....令和8年度 狂犬病予防接種のお知らせ

令和7年度 退任・退職者



前列左より前田裕也さん、大城寛園長、新城愛乃さん

令和8年3月31日付けで、大城寛園長、新城愛乃さん、前田裕也さんが退職しました。退職者辞令交付式では、大城寛園長は「認定こども園みらいで4年間園長としての勤務を終え、無事退職することができました。これもひとえに久田村長さんをはじめ役場の皆様、そしてこども園の先生方のおかげで、心より感謝いたします。この経験は私にとってかけがえないものでした。これからも村の宝である子どもたちの成長を見守っていきたいと思っています」と感謝を述べました。

長年の勤務と村行政へのご尽力ありがとうございました。これからも今帰仁村のため、お力添えをよろしくお願いいたします。

令和8年度 課長職 人事異動

4月1日付けで役場職員の仕事異動がありました。課長人事の異動は次のとおりです。

会計管理者	平良 美香(昇任)
住民課	久田 友也
健康づくり推進課	知念 慎也(昇任)
議会事務局	我那覇 隆文

今帰仁村教育魅力化プロジェクトマネージャー

教育魅力化プロジェクトマネージャーとして、4月1日に赴任しました後藤あゆみです。出身は北海道平取町。北海道立高等学校で教諭や行政で働いていました。北山高校の魅力化、小・中学校の探究活動の推進、幼児教育の充実などオンラインの今帰仁村教育を目指します。「魅力ある教育に、人はあつまる」趣味は、ゴルフ、染織り。北海道民憧れの沖縄移住も楽しみです。



後藤 あゆみ

令和8年度 新採用職員

今帰仁村役場の一員として、村民の皆様に信頼していただけるよう、誠心誠意努めてまいります。どうぞよろしく願います。



仲里 成作 (経済課)

令和8年度 こ保小連携コーディネーター

今年度より「こ保小連携コーディネーター」に我那覇隆さんが任命されました。「こ保小連携コーディネーター」は、こども園と保育園で成長した園児たちが、できるだけストレスなく小学校に入学できることを目標に連携していくことを目的としています。



我那覇 隆

村内3区で区長が代わりました

新年度、仲尾次区・湧川区・上運天区の区長が代わりました。



喜屋武 和徳 (仲尾次区)



嘉陽 崇 (湧川区)



桑江 良実 (上運天区)

前区長の大城司さん(仲尾次区)、長田光吉さん(湧川区)、座間味晃(上運天区)在任期間中、お疲れ様でした。



新採用職員を紹介



4月1日付けで、新たに2人の職員が採用されました。

新規採用職員は、4月7日より中城村にある沖縄県消防学校に約半年間入校いたします。消防学校では、消防吏員としての体力と気力の錬成や知識・技術の習得を目指し、現場に配属されてからも今帰仁村、本部町の住民の生命、身体、財産を守るために1日でも早く1人前の消防士になれるよう日々研鑽し、精進してまいります。



てるや かずし
照屋 一志
(20歳)

しろま えいしょう
城間 栄昇
(20歳)

本部町今帰仁村消防組合 本部 消防署 ☎0980-47-7119
今帰仁分遣所 ☎0980-56-1119



民生委員・児童委員 ～地域の身近な相談相手～

4月1日、謝名区 島袋寛^{ひろし}さん、仲宗根区(西) 仲里章子^{しょうこ}さん、湧川区(東) 澤岷利江子^{りえこ}さんの3名が民生委員・児童委員として新たに厚生労働大臣の委嘱を受けています。

民生委員・児童委員は、地域の皆さんの相談役です。子育てに関すること、高齢者の介護に関すること、健康・医療に関することなど、生活の中で気になっていることがありましたら、お気軽にご相談ください。

民生委員・児童委員には守秘義務があります。地域の皆さんから受けた相談内容の秘密を守り、個人情報やプライバシーの保護に配慮した支援活動を行います。



写真左より：仲里章子^{しょうこ}さん、久田浩也^{ひろなり}村長、島袋寛^{ひろし}さん、澤岷利江子^{りえこ}さん

民生委員・児童委員に関する問い合わせ先
福祉・こども課 福祉・児童家庭係
☎0980-56-2198

DX推進本部CDO補佐官 就任のお知らせ

4月1日、行政のデジタル化を推進するため、DX推進本部のCDO補佐官に山口勉^{つとむ}さんが就任しました。山口さんは、本村のDX(デジタルトランスフォーメーション)を推進するべく、専門的な立場から助言を行う任務に当たります。山口さんは「本村の未来のために、全力を尽くします」と力強く抱負を語りました。



今帰仁村包括連携協定について

3月30日、今帰仁村と公立大学法人名桜大学は「ゆがふむら みんなでつくる未来へつなぐ」包括連携協定を締結しました。

本協定は、今帰仁村と名桜大学が地域課題を包括的に理解・共有し、分野横断的な課題解決に向けて取り組むとともに、それぞれが有する人的・物的資源を有効に活用することで、人と人とのつながりを大切にした、安心・安全に生活できる活力あるむらづくりの共創に取り組むとともに、現代社会に生じる様々な課題等に向き合い、それらを解決へ導くことができる次世代の人材育成に対して積極的に取り組み、持続可能な地域創生を促進する包括的な協力体制の構築を目指します。





企業版ふるさと納税



ご寄附をいただきました

今帰仁村まち・ひと・しごと創生寄附活用事業に対し、企業版ふるさと納税制度（地方創生応援税制）を活用したご寄附をいただきました。

寄附企業：株式会社メモリードグループ

寄附金額：10,000,000 円

株式会社メモリードグループ（本社：群馬県前橋市）は、冠婚葬祭を軸に様々な事業を展開している企業で、このたび、令和6年度に引き続き2度目のご寄附をいただきました。

4月21日、吉田卓史代表取締役にご来庁いただき、感謝の意を込めて久田浩也村長から感謝状を贈呈しました。

村長は「多大なるご寄附をいただき心から感謝します。今後の地域経済の発展のため有効に活用させていただきます」と謝辞を述べました。



寄附企業：株式会社 MIRAI

寄附内容：空気清浄機(京風)

株式会社MIRAI（本社：京都市伏見区）は液晶パネル製造装置や半導体製造装置などの組立等を行なっている企業で、「人と空間にやさしい技術」で地域社会の安心・快適づくりに貢献したいとの思いから、本村へ空気清浄機の寄附をいただきました。いただいた物品は、村内こども園や放課後児童クラブ等で活用しています。



寄附企業：フットマーク株式会社

寄附内容：布製ランドセル(ラクサックジュニア)

学校水泳・体育用品や介護用品等の企画、製造、販売を行なっているフットマーク株式会社（本社：東京都墨田区）から「子どもの身体への負担軽減」に焦点をあて開発した布製ランドセルを寄贈いただきました。いただいた物品は、通学や校外学習用として、新1年生・小学校在校生の希望者へお渡ししました。



寄附企業：株式会社ムトウ

寄附内容：骨伝導集音器(WeCLEAR)

医療機器商社の株式会社ムトウ（本社：北海道札幌市）は、「聞こえのイノベーションで、地域に新しい会話を～高齢者支援・コミュニケーション活性・地域共生社会の実現に向けて～」をテーマに、本村を含め全国11の自治体へ寄附を実施されました。いただいた物品は役場に設置し、窓口での手続きや相談、議会傍聴等で活用しています。



企業版ふるさと納税は、地方公共団体が行う地方創生の取り組みに対して、企業が寄附を行うことで、法人関係税の優遇措置を受けることができる制度です。本村では、今後も地域課題の解決に向けた取り組みに活用してまいります。

健康づくり推進課からのお知らせ

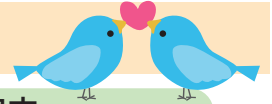

令和8年度 集団健診(特定健診・胃/大腸/肺がん検診)のご案内

受診方法

STEP 1 日程を選ぶ(受付8時半~11時)

- ① 6/27(土) ② 8/1(土) … 会場: 今帰仁村役場庁舎
 ③ 10/15(木) ④ 10/16(金) ⑤ 12/1(火) ⑥ 12/2(水) … 会場: 今帰仁村総合運動公園村民体育館

STEP 2 健康づくり推進課へ電話(予約)をする

各日程【先着100名】



5/1(金)~
予約受付開始

0980-56-1234

定員に達し次第、受付を終了します。

①受付時間の確認(予約時の受付時間をお知らせします)

②健診内容の確認

- 基本健診(無料) 胃がん 大腸がん 肺がん 心電図 眼底検査など
 乳がん検診あり(10/16、12/1 午後) 子宮頸がん検診あり(10/16、12/1 午後)

③当日は持ち物(受診券や身分証、検査料金、書類一式など)を確認し、**受付時間内**に各健診会場に来場する。**※事前の予約時間での受付となります。**

令和8年度 婦人がん検診のご案内

※職場からの検診案内がある方は、職場検診が優先になります。

対象者

- ①乳がん検診(マンモグラフィ検査) ……40歳以上
 ②子宮頸がん検診(細胞診検査) ……20歳以上

乳がん・子宮頸がんは、昨年、村助成で受診されなかった方。
(国の指針に基づき2年に1度)

今年度、乳がん検診、子宮頸がん検診対象者へ「**受診券**」を郵送します。(5月中旬到着予定)

①集団検診

受診方法: 健康づくり推進課へ電話または来所ですべて予約をお願いします。※5/1(火)予約受付開始

料 金: 乳がん検診、子宮頸がん検診どちらも500円(無料対象者は無料印が受診券に有)

検診日	曜日	実施場所	受付時間	乳がん検診	子宮がん検診
10月16日	金	今帰仁村総合運動公園 村民体育館	13時00分~15時	○	
12月1日	火			【定員25名】	○

②個別検診

受診期間: 令和8年5月1日(金)~令和9年2月26日(金)

料 金: 乳がん検診、子宮頸がん検診どちらも500円(無料対象者は無料印が受診券に有)

契約医療機関: 自宅へ届く「受診券」をご確認ください。

契約医療機関へご自分で電話予約し、「受診券」を持参のうえ、受診してください。

なお、受診期間以外に受診した場合には自己負担となりますのでご了承ください。

問い合わせ先: 健康づくり推進課 地域保健係 ☎0980-56-1234

75歳以上の
みなさまへ

後期高齢者医療保険料率改定、低所得者に対する軽減基準の見直しについて

後期高齢者医療制度の保険料率については、法律に基づき、2年に一度見直しを行うこととなっています。令和8・9年度については、今後の被保険者数や医療給付費が増加する見込みであるほか、現役世代の負担増を抑制するための国の制度改革の影響を踏まえ、保険料率が改定されました。また、令和8年度から「子ども・子育て支援金制度」が開始され、医療保険料を合わせて子ども・子育て支援金を納めていただきます。制度につきましては、こども家庭庁ホームページをご覧ください。

令和8・9年度の保険料率

基礎賦課額(医療分)

均等割額	令和8・9年度 61,000円	令和7年度 56,400円	↑4,600円増
所得割率	令和8・9年度 10.81%	令和7年度 11.60%	↓0.79pt減
賦課限度額 (上限額)	令和8・9年度 850,000円	令和7年度 800,000円	↑50,000円増

子ども・子育て支援金分(令和8年度より新設)

均等割額	令和8年度 1,290円
所得割率	令和8年度 0.26%
賦課限度額 (上限額)	令和8年度 21,000円

※子ども・子育て支援金の料率については、令和10年度まで毎年改正予定。

所得が低い方への均等割額の軽減基準の見直し

基礎賦課額(医療分)

7.2割軽減	17,080円
5割軽減	30,500円
2割軽減	48,800円

子ども・子育て支援金分

7割軽減	387円
5割軽減	645円
2割軽減	1,032円

軽減基準(世帯主及び被保険者の総所得金額等)

43万円+10万円×(年金・給与所得者数-1)以下の世帯
 43万円+31万円×世帯の被保険者数+10万円×(年金・給与所得者数-1)以下の世帯
 43万円+57万円×世帯の被保険者数+10万円×(年金・給与所得者数-1)以下の世帯

※均等割7割軽減については、基礎賦課分(医療分)のみ令和8・9年度は7.2割軽減となります。

問い合わせ先: 沖縄県後期高齢者医療広域連合 管理課 ☎098-963-8012 / 健康づくり推進課 後期高齢者係 ☎0980-56-4189

学校給食費の改定について

今帰仁村の学校給食費（食材料費）は、学校給食法第11条に基づき、児童生徒の保護者が負担することとされております。このたび、給食費の適正化を図るため、令和8年4月1日から給食費を改定します。改定後の月額は以下のとおりです。

区分	現 行	改 定 後
小学校 (教員含む)	年 額 49,100円 月 額 4月 4,110円 5月以降 4,090円 1食あたり 約245.5円	年 額 51,600円 月 額 4,300円 1食あたり 約258円
中学校 (教員含む)	年 額 62,400円 月 額 5,200円 1食あたり 約312円	年 額 68,400円 月 額 5,700円 1食あたり 約342円

適用開始日：令和8年4月1日

対 象：今帰仁村内小中学校全児童生徒

現在、今帰仁村では小学生・中学生の給食費の無償化支援を実施しており、改定後も無償化の継続により保護者の負担は増えません。なお、中学生については過去に未納がある場合、無償化の支援を受けられない場合があります。**未納がある場合は、以下までご連絡ください。**詳細は別途ご案内します。

今後とも、安全・安心な学校給食の提供に努めてまいります。ご理解とご協力をよろしくお願いいたします。

問い合わせ先：今帰仁村学校給食センター（担当：金城） ☎0980-56-2106

今帰仁村加齢性難聴者補聴器購入助成事業について

加齢性難聴者の補聴器購入費の一部を助成します。

身体障害者手帳に該当しない方で、以下の1～3のすべてに該当する方が対象です。

1. 今帰仁村に住所を有し、現に居住する65歳以上の方で、申請する日の属する年度において住民税非課税世帯に属する方。（4月1日～6月30日の間に申請する場合は、前年度の非課税世帯に属するものであること。）
2. 補聴器を購入する予定がある者
3. 耳鼻咽喉科の医師より補聴器の使用が必要と判断された方

※補聴器本体の購入について、1人25,000円を上限とします。（1回限り）

問い合わせ先：健康づくり推進課 高齢者・介護福祉係 ☎0980-51-5744

毎年5月は「児童福祉月間」です。

国では、こどもの健やかな成長について国民全体で考えることを目的に、毎年5月5日の「こどもの日」から1週間を「児童福祉週間（5月5日～5月11日）」と定めています。また5月を「児童福祉月間」とし、児童福祉の理念の普及・啓発のための各種行事等を全国各地で行っています。

今帰仁村では、兼次小学校および認定こども園まほろば保育園の児童・園児が作成した鯉のぼりを今帰仁村役場において5月末まで掲揚する予定です。子ども達が心を込めて作成した鯉のぼりを、ぜひご覧ください。

問い合わせ先：福祉・こども課 こども未来係 ☎0980-56-2198



令和8年度 狂犬病予防集合注射のお知らせ

狂犬病は、犬をはじめ、人間を含めた多くの動物も感染し、発病すると100%死んでしまう怖い病気です。狂犬病からあなたの犬や家族を守るため、生涯1回の登録と毎年1回の狂犬病予防注射を受けましょう。

下記の日時に接種できない場合は、動物病院で接種されるようお願いいたします。

(村内では、はるか動物病院で接種することができます。☎0980-56-1535)

◆日程表

接種月日	実施時間	字名	実施場所
5月12日 (火)	午前 9:00 ~ 9:40	今泊	各字 公民館
	午前 9:50 ~ 10:15	兼次	
	午前 10:25 ~ 10:50	諸志	
	午前 11:00 ~ 11:25	与那嶺	
	午前 11:35 ~ 12:00	仲尾次	
	午後 1:00 ~ 1:30	崎山	
	午後 1:40 ~ 2:05	平敷	
	午後 2:15 ~ 2:40	越地	
	午後 2:50 ~ 3:15	謝名	
5月13日 (水)	午後 3:25 ~ 3:50	玉城	各字 公民館
	午後 4:00 ~ 4:25	呉我山	
	午前 9:00 ~ 9:40	湧川	
	午前 9:50 ~ 10:15	天底	
	午前 10:25 ~ 10:50	勢理客	
	午前 11:00 ~ 11:25	運天	
	午前 11:35 ~ 12:00	上運天	
	午後 1:30 ~ 1:55	渡喜仁	
	午後 2:05 ~ 2:55	仲宗根	
午後 3:10 ~ 3:35	古宇利		

※注射を受けるときの注意事項

- 1ヶ月以内に他のワクチンを受けたり、体調に不安がある場合は、主治医の獣医師に相談してください。
- リード・首輪を抜けないように、必ず装着してください。
- 犬をしっかりと押さえられる人が連れてきてください。
- 咬み癖や他の犬に危害を及ぼす恐れがある場合は、口輪をしてください。
- 糞をした場合は、飼い主の責任できちんと持ち帰ってください。

※犬を飼っている方には、法律上の義務があります。

1. 役場で飼犬を登録すること
2. 飼犬に年1回の狂犬病予防注射を受けさせること
3. 飼い犬に鑑札と注射済票をつけること

料金表

手数料の種類	料金
狂犬病予防注射済票交付手数料	550円
犬の狂犬病予防注射手数料	2,950円
合計	3,500円

※左記の他に、まだ、登録を済ませていない方は登録手数料が必要となります。

手数料の種類	料金
犬の登録手数料	3,000円 (生涯1回)

※おつりが出ないようにご協力をお願いします!

※飼い犬が亡くなった場合や、住所や所有者の変更があった場合も登録抹消や変更手続きを行いますので、以下の問い合わせ先までご連絡ください。

問い合わせ先：住民課 環境衛生係 ☎0980-56-2102

今帰仁村新規就農者に対する支援について

【経営発展への支援】

就農後の経営発展のために、機械・施設等の導入資金を支援
 対象者：49歳以下で新たに農業経営を開始する認定新規就農者
 対象経費：機械（軽トラ除く）・施設、家畜導入、果樹・茶の新植・改植、機械等リース料等

【資金面の支援】

新たに経営を開始する者に対して資金を助成
 対象者：経営開始時に49歳以下の認定新規就農者

※対象者になるには要件があります。計画の内容や面接審査により、予算の範囲内で交付対象者を決定します。
 なお、対象者となる要件や対象となる経費、支援額等の詳細につきましては、以下までお問い合わせください。

問い合わせ先：経済課 農林水産振興係 ☎0980-56-2256

農業委員と農地利用最適化推進委員を募集します

○募集人数：①農業委員8名

②農地利用最適化推進委員12名

※①農業委員以外の者で中立な立場で公正な判断をすることができる者を1名以上含む

※①農業委員は、原則として認定農業者であること。

○任期：令和8年10月1日～令和11年9月30日

○報酬：農業委員

月額41,000円～47,000円

農地利用最適化推進委員

月額30,000円

○募集期間：令和8年5月1日(金)～

令和8年5月29日(金)まで(必着)

募集締切後、選考委員会において選考いたします。

○応募方法：「推薦」と「応募」の2種類があります。

所定の推薦・応募用紙に必要事項を記入し、今帰仁村農業委員会事務局へ提出して下さい。

推薦・応募用紙は村HPでダウンロード取得又は今帰仁村農業委員会で配布しています。

業務内容・留意事項については村HPをご確認ください。

問い合わせ先：農業委員会(経済課内)
☎0980-56-2256

ご注意!**農地転用許可後の手続きを忘れていませんか?**

農地転用(農地法第4条・第5条)は、許可をもらったら終わりではありません。

許可をもらった後も、土地の地目を「田・畑」から別の地目「宅地・雑種地等」に変更するまで手続きが必要です。地目の変更をしていない場合は農地法が適用されますのでご注意ください。

Q. 過去に農地転用許可をもらったけれど、土地の登記地目が畑のままである。土地を売買したいけどどうしたらいいの?

A. 土地を転用許可の目的どおり使用している場合は、**土地所有者が農業委員会へ現況証明願を提出してください。**農業委員会が現場を確認した上で、現況が農地ではないという証明書を交付しますので、その後、地目変更登記を行ってください。地目変更した後は、農地法の規制はなくなりますので、土地を売買することが可能です。ただし、転用許可の目的どおり使用していない場合や許可をもらった年月日で必要な手続き(※工事進捗状況報告、工事完了報告等が必要な場合がある)が異なりますので、詳細については、農業委員会へご相談ください。

※農地転用とは、農地(田・畑、採草放牧地)を農地以外の目的で使用することをいいます。

例 住宅、店舗、駐車場、墓など。農地転用には沖縄県の許可が必要です。

●農地転用許可後の手続き
(※許可をもらった人が行う手続きです。)

- 1 工事進捗状況報告書
(又は利用状況報告書(1回目))を提出。
- 2 工事完了報告書
(又は利用状況報告書(2回目))を提出。
- 3 現況証明願を提出
- 4 農業委員会が現況証明書を交付
- 5 土地の地目変更登記
(※地目を「田・畑」以外に変更したら完了です。)

問い合わせ先：農業委員会（経済課内） ☎0980-56-2256



食育だより

目標は
1日350g!

野菜あと一品! 野菜を増やすコツ



成人が1日に必要な野菜量は約350gと言われています。「野菜をしっかり食べましょう」と言われても毎日たっぷり準備するのは大変ですね。

そんなときは“あと一品プラス”がポイントです!

野菜は「完璧にとる」より“少しずつ増やす”ことが大切です。今日からできるプラス一品してみませんか?



両手1杯(約70g)を
1日5回分で**350g!**

1回でとれる量は
約70gが目安です



コツ

① いつもの料理に“ちょい足し”

- ・みそ汁→わかめ+野菜を追加
 - ・ラーメン→もやし・キャベツを追加
 - ・カレー→なす・カボチャを追加
- など



コツ

② 簡単な副菜を常備

- 忙しい日は「切る・和えるだけ」
- ・きゅうり+ツナ和え
 - ・トマト+塩昆布
 - ・冷凍ブロッコリー+マヨネーズ など
- 👉 5分で一品完成!

問い合わせ先：健康づくり推進課 ☎0980-56-1234



今帰仁ワッfull堂の 挑戦と成長

「いらっしやいませー!」と、少し緊張した呼び込みの声が響く。声の主は大人ではない今帰仁中学生の生徒だ。場所は今帰仁グスフ桜まつりの飲食ブース。キッチンカーやほかのお店と並ぶ中、中学生が販売活動が続けている。売っているのは、パフェの中にワッフルが入っている商品・ハンバーグが挟まれたワッフルバーガー・ホットシークワーサーの三種類だ。店の周りには手書きのポップが並ぶ中、緊張した面持ちの生徒たちは、それぞれの役割を果たしながら頑張っている。

今帰仁村プロデューサー育成事業は、中学生を対象とした起業家教育(模擬株式会社(の運営)を村内の農畜産業や店舗と連携して進めてきた。平成28年にスタートし、コロナ禍を挟みつつ5回目の取り組みとなる。これまでフランクフルト、ローストビーフサンド、ロールキャベツ、クレープの開発を重ねてきた。

令和7年度の活動は11月の面接から始まり、桜まつりの最終日である2月8日

出店を目指し、社長・副社長・三部のリーダーを決め、社名や企業理念を練り上げた。何をメニューにするか、今帰仁の要素をどこに盛り込むか、販売価格はどう設定するか、資本金の運用はどうするか、数多くの話し合いを経て、会社を動かしていった。社名は「今帰仁ワッfull堂」。お腹いっぱいにする意味の「full」を取り入れた、中学生らしさが光る名前だ。

村内唯一のイチゴ農家と連携して生まれたパフェは、イチゴ入りで中にカットしたワッフルが入る「パッフル」という名のスイーツだ。触感が抜群のエリンギワッフル



バーガーや、ホットレモンをヒントにしたホットシークワーサーのアイデアも生まれた。週に一度の研修で試作を重ね、2種類の小麦粉の配合や砂糖・無塩バター量を工夫してきた。調理部の実務、財務部の準備、販売戦略部の株券デザインやポップ作り、各々が役割を果たし、協力して進めていく。

1月には会社説明会を実施し、保護者や教諭から出資を得て販売当日に備えた。順調に進む日もあれば、なかなか動きが出ない日もあるが、最後まで「やり抜く」姿勢を忘れずに活動した。販売当日、北風の強い日にもお客さまを迎え、13名の中学生が力を尽くしてくれた。経費の計算や片付けを終え、3月には株主を招いて実施報告会を行った。これまでの資料整理や準備には、学校で学んだ知識が活かされている。

今回の取り組みを通して、働くのは楽しい反面、大変さもあること、祭でお店を運営する苦労ややりがいと深く実感する機会となりました。



キャリア教育で身につけさせたい力 今回の学習ポイント

かかわる力

- 進んで考えた気持ちを伝え合う力
- 人や地域を大切に思う気持ちや感謝する心
- 協力する力

ふり返る力

- 自己の役割を理解する力
- 情報・助言を正しく理解し自分を見つめる力

やりぬく力

- 計画を実行する力
- 発想(想像)する力

みとおす力

- 目標設定のために計画を立てる力
- 立てた目標を確認し次につなげる力

「マ」図書だより

「赤ちゃんは世界をどう学んでいくのか」
「下に備わる驚くべき能力」

奥村優子著
赤ちゃんが何を考えているのか、みなさんは知っていますか。冒頭で著者は言う。「人間の赤ちゃんは、とても有能です。」これは科学的に証明された事実だそう。

2歳以下の赤ちゃんは、自分のお菓子を分け与えることに、自分がお菓子をもらう以上の喜びを感じる。新生児室で他の赤ちゃんが泣きだすと、自分も泣くのは、他の赤ちゃんの泣き声に共鳴し、他者の苦しみに共感していると解釈されているそう。

本村の赤ちゃんのみなさん!あなたたちを見る目が変わりました。もっとなあたちについて知りたいたいと思いた。

今帰仁村立図書館(字天底91)
☎0980-56-3898

児童・生徒の「おすすめ本」コーナー

10歳までに読みたい世界の名著

『あめのひ えんそく』 作 まつおりかこ
私が、この本を好きな理由は、家の中でも遠足が楽しめる所です。

雨で遠足に行けず困っていた時、校長先生たちが体育館で遠足を計画し、雨の音がよく聞こえる体育館はなんだか安心したし、みんなでお弁当やお菓子を食べるのが楽しかったです。

この本を読んでいるとその時の思い出と似ていて好きです。



兼次小学校 4年
島袋 七緒



今帰仁村営兼次団地 入居募集について

- 募集戸数** 兼次団地1戸 (今帰仁村字兼次124番地)
 - 募集要項配布・申込受付期間**
令和8年5月1日(金)～令和8年6月1日(月)
午前9時～午後5時
(土日・祝日除く。正午から午後1時までの間を除く)
 - 入居申込み資格**
村ホームページに募集要項を掲載しますので、ご確認ください。
 - 募集要項等配布場所**
 - ①今帰仁村役場 総務課 行政係
 - ②村ホームページ
- 申込み・問い合わせ先：総務課 行政係 ☎0980-56-2101

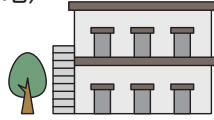

北山文化圏センター 整備事業について

今回、保健センターの改修工事を実施していましたが、3月末日に工事が完了致しました。開所(オープン)の時期につきましては、随時、広報誌等でお知らせ致します。

また、隣接している中央公民館の改修工事が4月より本格的に始まりました。いつもご利用をされていた皆様にはご迷惑をおかけ致しますが、ご理解の程よろしくお願い致します。

問い合わせ先：企画財政課 企画係
☎0980-56-2114

令和
8年度

今帰仁村活性化イベント 支援事業について

今帰仁村の活性化のためにイベントを実施する独自事業に対し、予算の範囲内において1事業あたり上限50万円を補助します。

〈補助対象団体〉

村内に住所又は事業所を有する者3者以上で構成される団体(実行委員会等) 社会教育団体

〈補助対象事業〉

次の要件をすべて満たす新規事業が対象となります。

- ・本村の活性化に資する事業
 - ・適正な収支計画に基づき、実現性が高いイベント
 - ・村内外からの多くの誘客が図られるイベント
- (※申請書等を審査し、補助対象事業を決定します。)

〈申請期間〉

令和8年5月1日(金)～6月5日(金)

条件や申請方法などの詳細は、村ホームページをご確認いただくか、以下へお問い合わせください。

問い合わせ先：総務課 行政係 ☎0980-56-2101

令和8年度

「軽自動車税」 の納付について



納付期限

令和8年6月1日(月)

5月は軽自動車税の納付月となっております。

納め忘れのないよう、納期内納付にご協力をお願い致します。

(口座振替の方：5月25日(月) 振替日)

問い合わせ先 住民課
住民税係(軽自動車税担当)・収納係
☎0980-56-2102

令和8年度 こころの健康相談会



今帰仁村では、臨床心理士による「こころの健康相談会」を実施しています。

ひとりで悩まず、どんなことでもお気軽にご相談下さい。(家庭や職場、育児のストレス、その他抱えている悩み等)

日程：奇数月第3木曜日
令和8年5月21日(木)、7月16日(木)、9月17日(木)、11月19日(木)
令和9年1月21日(木)、3月18日(木)

時間：午後1時～4時 事前予約制(1日3名まで)

場所：今帰仁村役場 相談室

相談員：渡久山 朝裕氏(認定臨床心理士・公認心理師)
【沖縄いのちの電話事務局長】

* 秘密は守られますので安心して相談できます。

お問い合わせ先・ご予約先 健康づくり推進課(保健師)
☎0980-56-1234

いつも赤十字活動に
ご協力ありがとうございます

赤十字活動資金募集

皆さまからお寄せいただいた赤十字活動資金は、国内外で苦しんでいる人々のために活用しています。

- ◆国内災害救護
- ◆国際活動
- ◆医療事業
- ◆血液事業
- ◆救急法等の講習
- ◆社会福祉
- ◆赤十字ボランティア
- ◆青少年赤十字
- ◆看護師等の教育



日本赤十字社 人間を救うのは、人間だ。

沖縄県支部今帰仁村分区 ☎0980-56-2198



5

2026
皐月(さつき)



※掲載されている行事等について、天候・その他の状況により、中止・延期となる場合があります。開催の有無等については、主催者に直接お問い合わせください。

1 金	三月ウマチー 遠足(兼次小・今帰仁小・北山高)
2 土	八十八夜
3 日	憲法記念日
4 月	みどりの日
5 火	こどもの日 立夏
6 水	
7 木	
8 金	ゴーヤーの日
9 土	乳児健診 普通救命講習 14時～17時(本部消防署)
10 日	母の日 健康ウォーキングの集い(謝名公民館)
11 月	振替休日(北山校)
12 火	二者面談(今帰仁中 5/14・5/15)
13 水	ボランティア活動推進校助成事業申請案内(社協)
14 木	夜間納付(納付・相談)
15 金	
16 土	第33回やんばる駅伝競走伊是名大会 授業参観日・PTA総会(北山校) ・家畜セリ(牛)
17 日	授業参加日・PTA総会・バレー等(今帰仁中) 第44回 今帰仁村ソフトボール大会
18 月	振替休日(兼次小・今帰仁中) 三者面談(北山校 ~5/26)

19 火	
20 水	法律・行政相談 普通救命講習 9時～12時(今帰仁分遣所)
21 木	こころの健康相談会(13時～16時)
22 金	
23 土	みんなでつくる居場所『だんらん』(社協)
24 日	日曜授業参観・PTA総会・バレー(今帰仁小・天底小)
25 月	振替休日(天底小)
26 火	
27 水	
28 木	夜間納付(納付・相談)
29 金	
30 土	地区中体連夏季総合大会1日目
31 日	地区中体連夏季総合大会2日目

6

2026
水無月(みなづき)



1 月	振替休日(今帰仁中)
2 火	
3 水	人権相談
4 木	

毎週火曜日

- ★貯筋運動教室(クラブハウス) 14:00～15:00
- ★ナスクキッズ(小学生向け水泳教室) 17:30～18:30

毎週水曜日

- ★ウエイト&朝トレ 10:00～12:00
- ★ZUMBA 10:00～11:00
- ★貯筋運動教室(クラブハウス) 14:00～15:00
- ★ナスクキッズ 17:30～18:30
- ★夜トレ 19:15～20:00

毎週木曜日

- ★体力アップステーション 10:00～12:00
- ★大人の水泳教室 10:30～11:30
15:00～16:00

毎週金曜日

- ★水中運動教室 15:00～16:00
- ★小中学生バドミントン教室 18:30～20:30

連絡先

★ナスク ☎0980-56-5955
天底小学校 ☎0980-56-2405

社会福祉協議会 ☎0980-56-4742
兼次小学校 ☎0980-56-2548

今帰仁中学校 ☎0980-51-5666
今帰仁小学校 ☎0980-56-2407

献血バスが やってくる

日時: 5月8日(金)
10:00～11:30
13:00～16:00
場所: 今帰仁村役場



☎0980-56-2101

「問い合わせ先総務課行政係」

- ・相談者数が多数の場合、ご相談できない場合があります。予めご了承ください。
- ・相談時間は25分以内とさせていただきます。
- ・先着順とします。
- ・弁護士、司法書士への相談受付上限はそれぞれ8件(午前4件、午後4件)とし、先着順とします。
- ・相談時間は25分以内とさせていただきます。

○注意事項

- 場所: 今帰仁村コミュニティセンター 2F
- 相談日時
令和8年5月20日(水)
午前10時～午後3時まで
(正午から午後1時までを除く)
※受付は午前9時45分から開始し、最終受付は午後2時までとなります。

○相談員

弁護士、司法書士、行政相談委員

○相談日時

令和8年5月20日(水)
午前10時～午後3時まで
(正午から午後1時までを除く)
※受付は午前9時45分から開始し、最終受付は午後2時までとなります。

無料

法律・行政相談の
ご案内

入学おめでとうございます

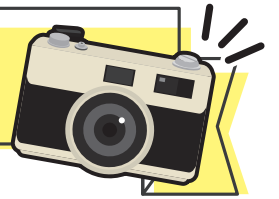

村内小・中・高校で入学式が行われました!

春の日差しが暖かい季節。村内の小学校、中学校、高校にて入学式が行われました。真新しい制服に身を包んだ新入生は、期待と希望に満ちた表情で式に臨みました。新入生の皆さん、これからの学校生活が実り多きものとなりますよう、心よりお祝い申し上げます。

今帰仁小学校



兼次小学校



今帰仁中学校



北山高校

