



今帰仁村

家庭ごみの 分け方・出し方 ガイドブック

もえる
ごみの出し方

➡ P. 1

粗大
ごみの出し方

➡ P. 1

もえない
ごみの出し方

➡ P. 2

資源
ごみの出し方

➡ P. 2

有害危険
ごみの出し方

➡ P. 2

収集しない
ごみについて

➡ P. 3

ごみの
分別早見表

➡ P. 4～P. 7

平成28年2月から
「もえるごみ」と「粗大ごみ」の
有料化が始まりました

～ごみの減量・資源化にご協力をお願いします～

**混ぜればごみ、分ければ資源！
ごみの出し方の3つのお願い**

1. きちんと分別して出しましょう
2. 指定された出し方で出しましょう
3. 決められた曜日を守り、
朝8時までに出しましょう



今帰仁城跡ゆるキャラ
「はんニャンち」

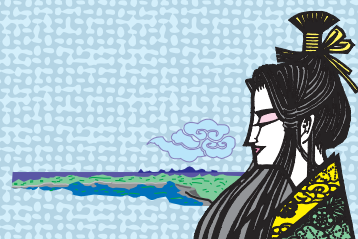

ごみ収集について：今帰仁村役場住民課 環境衛生係…… ☎ 0980-56-2102

ごみ処理について：本部町今帰仁村清掃施設組合…………… ☎ 0980-48-3171

(本部町字北里182)

有料化後のごみ(もえるごみと粗大ごみ)の出し方

もえるごみの出し方と主な品目

もえるごみを出す際は、必ず黄色の指定ごみ袋を使い、袋の口を結んで出しましょう。
指定ごみ袋は売店やコンビニ等の小売店にて販売しています。
もえる部分ともえない部分(金属部分)を分離できないものはもえないごみとして出しましょう。

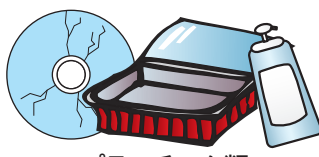
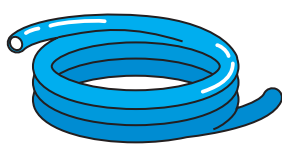

5袋以上は
直接搬入

粗大ごみを出す際は、事前に電話で申し込んで下さい

申込み先 TEL:56-2102(今帰仁村役場住民課 環境衛生係)

粗大ごみとは?

- ▶ 原則として、袋に入らない物及び5kg以上の電化製品が「粗大ごみ」となります。
- ▶ 一回の受付で4個まで出せます。
- ▶ 一個(50kg以内)または一束(20kg以内、長さ2.5m未満)につき処理券一枚を貼って下さい。
- ▶ 処理券はスーパーやコンビニでお買い求め下さい。



見本：粗大ごみ処理券

主な品目

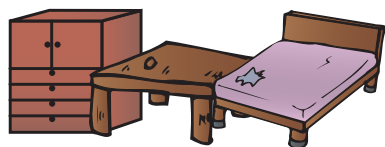

申し込み方法



電話で今帰仁村役場住民課環境衛生係へ予約を申し込んで下さい。



粗大ごみ処理券をスーパーやコンビニなどの小売店でお買い求め下さい。

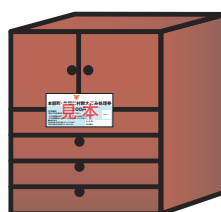

粗大ごみ処理券を見やすいところに貼って下さい。



指定された収集日の朝8時までに家の門口に出して下さい。

これまで通り無料で収集するごみの出し方

主 な 品 目

もえないごみ

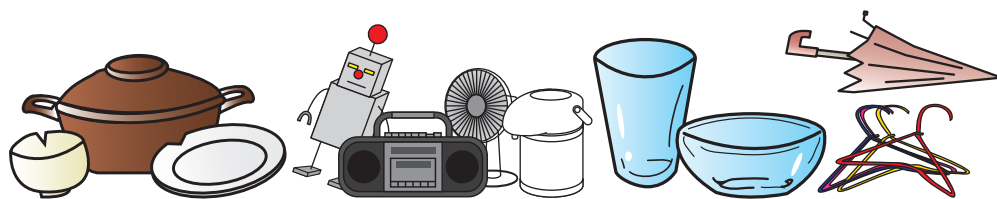

陶磁器類、5kg未満の小型電化製品（電動おもちゃ）、ガラス類、傘、針金など
※種類ごとに分けて出す

❗ もえる部分ともえない部分（金属部分）を分離できないものは、もえないごみとして出しましょう。

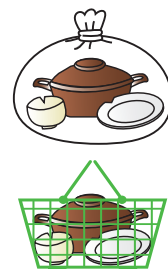

透明な袋やカゴ（バケツ）で出す

鉄アルミ類

金属類（鍋、やかん、スプレー缶等）

空缶、缶詰類



中身を洗って、透明な袋やカゴ（バケツ）で出す



ペットボトル



フタとラベルは必ず取り外し、中身を洗って風で飛ばされないようにして透明な袋やカゴ（バケツ）で出す
外したフタは、透明な袋で小分けにしてペットボトルと同じ袋に入れて出し、ラベルはもえるごみで出す

ビン類



❗ 農薬・薬品、消毒液、化粧品類のビンはリサイクルできませんので、もえないごみで出して下さい。

フタは必ず取り外し中身を洗い、透明な袋やカゴ（バケツ）で出す

古着類

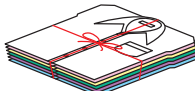

❗ 古着として再利用します。雨の日は出さないで下さい。下着類や汚れた古着、破れた古着はもえるごみへ。

出す前に一度洗い、たたんでひもで結んで、そのまま出す

白色トレイ

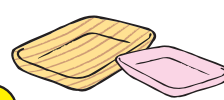
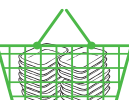
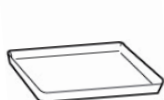

❗ 色や柄のある食品トレイは、もえるごみへ。

軽く洗い、水を切り、風で飛ばされないようにして透明な袋やカゴ（バケツ）で出す

古紙類

①新聞紙・チラシ

③ダンボール



②雑誌

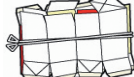

④飲料用紙パック



⑤その他紙類
紙袋、お菓子の紙箱、パンフレットなど



❗ 左図のように種類ごとに分けて、それぞれを紙ひもで結んで出しましょう。雨の日は出さないで下さい。濡れた古紙は再利用できません。

有害危険ごみ

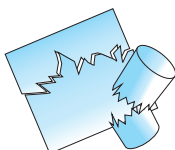
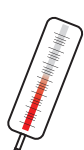

蛍光灯、水銀体温計、板ガラス・割れビン、包丁・刃物、乾電池、ライター

❗ 中身が分かるように透明な袋に入れて出して下さい。
刃物や割れたガラスなど、ケガをする恐れのあるものは、紙などに包んで「キケン」と表示し、透明な袋で出して下さい

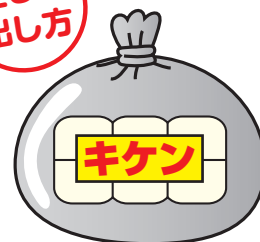

村が収集しないごみ

一時 多量ごみ

一度に5袋以上出す場合や、引っ越し、大掃除、日曜大工などにより一時的に多量に出るごみ。
処分方法 清掃施設組合に必ず電話で予約し、指定ごみ袋や粗大ごみ処理券を使用し、直接搬入して下さい。

ご連絡先：本部町今帰仁村清掃施設組合 TEL 0980-48-3171

事業系 一般廃棄物

事業系一般廃棄物とは、飲食店、宿泊施設、商店等の事業活動（農業を含む）によって生じたごみをいいます。なお、店舗等兼住宅については、家庭系一般廃棄物と事業系一般廃棄物に分けて頂き、家庭系一般廃棄物についてのみ村で収集します。

処分方法 事業系一般廃棄物については清掃施設組合に必ず電話で予約後、直接搬入（有料）するか、村の収集運搬許可業者と契約して搬入（有料）させて下さい。

ご連絡先：本部町今帰仁村清掃施設組合 TEL 0980-48-3171
許可業者について：役場住民課環境衛生係 TEL 0980-56-2102

産業廃棄物

産業廃棄物とは、事業活動によって生じたごみのうち、燃えがら、汚泥、廃プラスチックなどをいいます。これらのごみは事業所自ら適正に処分するか、産業廃棄物処理業者に委託して下さい。

処分方法 沖縄県のホームページで産業廃棄物処理業者について、ご確認ください。

URL: <http://www.pref.okinawa.jp/site/kankyo/seibi/sangyo/gyousyameibo.html>

適正処理困難 廃棄物

タイヤ、バッテリー、オートバイ、化学薬品、タンク、ガスボンベ、ピアノ、消火器、ボタン型電池・充電式電池、ボート、浄化槽、看板、自動車及び部品等、火薬類、染料、劇薬、農薬、注射器等の感染するおそれのあるものなど。

処分方法 買ったところ等や取扱店に引き取ってもらうか、専門の処理業者等を調べて処理を依頼して下さい。

エアコン テレビ 冷蔵庫・冷凍庫 洗濯機 衣類乾燥機

家電リサイクル法により、左に記載されている家電は法律に従ったリサイクルが義務付けられており、分解した家電も含めて村では回収しません。

処分方法

①製品を買い替える場合

購入する家電販売店で引き取っていただけます。リサイクル料金、収集運搬料金等については販売店へご確認ください。

②廃棄のみの場合

購入した家電販売店に引き取りを依頼してください。リサイクル料金、収集運搬料金等については販売店へご確認ください。

③廃棄のみの場合で、購入した販売店が分からない、廃棄した、遠方にある等の場合

(1) 小売業者協力店に引き取りを依頼する方法

下記の小売業者協力店で引き取っていただけます。リサイクル料金、収集運搬料金等については小売業者協力店へご確認ください。

店 舗 名	住 所	電 話 番 号
株式会社 崎浜電気商会	今帰仁村仲宗根131番地	0980-56-4725
渡久地ラジオ	本部町字渡久地1-8	0980-47-2616

(2) 指定取引場所へ自己搬入する方法

事前に郵便局にてリサイクル料金をお支払いして、下記の指定取引場所へ直接搬入してください。

指 定 取 引 場 所	住 所	電 話 番 号
拓南商事(株)	うるま市洲崎8-2	098-934-8010

ご不明な点がございましたら、役場までご連絡ください。

パソコン ディスプレイ

処分方法 各メーカーへお問い合わせ下さい。右図のマークが付いているものは無料で処分できます。

詳しくはパソコン3R推進協会のホームページをご覧ください。

パソコン3R推進協会 TEL: 03-5282-7685 URL: <http://www.pc3r.jp/>



ごみの分別早見表

…もえる
…資源

…粗大
…有害・危険

…もえない

あ

品 目	分別区分	備 考
アイロン	もえない	油(食用)… キッチンペーパー等に 染み込ませて出す 油(燃料系)… 販売店等にご相談して 下さい 泡盛のビン… 中身は残さず、洗って出す アルバム… 金具部分は取り外し、も えないごみへ アンテナ／アンプ… 袋に入らない場合や、 5kg以上は、粗大ごみへ
アイロン台	粗大	
IH調理器	粗大	
厚紙	資源(古紙)	
油(食用)	もえる	
油(燃料系)	収集しない	
雨着(カッパ)	もえる	
アルバム	もえる	
アルミ皿	もえる	
アルミホイル	もえる	
泡立て器	もえない	
泡盛のビン	資源(ビン)	
アンテナ	もえない	
アンプ	もえない	

い

囲碁盤	粗大	石…専門の処理業者に ご相談して下さい いす…袋に入り、口を 結べる場合はもえない ごみへ(会議用いすは除 く) 板ガラス…割れないよ うに新聞紙等で包んで 出す 一升瓶／一斗缶…中身 は残さず、洗って出す 衣類乾燥機…家電販売 店にご相談して下さい インクカートリッジ… 家電販売店等での無料 回収を推奨しています。 一輪車タイヤ(農工用)… 袋に入り、口を結べる場 合はもえないごみへ
石	収集しない	
衣装ケース	粗大	
いす	粗大	
板ガラス	有害・危険	
一輪車(遊戯用)	粗大	
一輪車(農工用)	粗大	
一升瓶	資源(ビン)	
一斗缶	資源(鉄アルミ)	
犬小屋	粗大	
衣類(再利用可能)	資源(古着)	
イヤホン	もえない	
衣類乾燥機	収集しない	
インクカートリッジ	収集しない	

う

植木鉢(陶器製)	もえない	植木鉢(プラスチック)… 土は取り除いて洗って指 定ごみ袋に入れて出す 浮き輪…指定ごみ袋に 入らない場合は、粗大ご みへ
植木鉢(プラスチック製)	もえる	
浮き輪	もえる	
運動靴	もえる	

え

エアコン(家庭用)	収集しない	エアコン(家庭用)… 家電販売店にご相談し て下さい
絵本	資源(古紙)	
MD	もえる	
LED電球	有害・危険	
絵具	もえる	
エレキギター	粗大	
延長コード	もえない	

お

オイル	収集しない	オイル／オートバイ… 販売店等にご相談して 下さい オープンレンジ／おもちゃ (金属を含む)… 袋に入らない場合や、 5kg以上は、粗大ごみへ。 おもちゃの乾電池は取 り外し、有害危険ごみへ オムツ… 汚物はトイレに流す オルガン… 販売店等にご相談して 下さい
オートバイ	収集しない	
オープントースター	もえない	
オープンレンジ	もえない	
お菓子の箱(紙)	資源(古紙)	
落ち葉	もえる	
オムツ	もえる	
おもちゃ(金属を含む)	もえない	
オルガン	収集しない	
オルゴール	もえない	
温度計(水銀)	有害・危険	
温度計(デジタル)	もえない	

か

カーテン	もえる	カーテン… 指定ごみ袋に入らない 場合は粗大ごみへ カセットコンロ… 袋に入らない場合や、 5kg以上は、粗大ごみへ カーペット… 指定ごみ袋に入る場合は もえるごみで出せます 懐中電灯… 乾電池は外して、有害・ 危険ごみへ 化学薬品… 購入店や取扱店にご相 談して下さい カセットコンロ用ガス缶… 中身を使い切り、穴を開 けずに出して下さい ガスボンベ… 販売店等にご相談して 下さい 紙オムツ… 汚物はトイレに流す カミソリ… 透明な袋に入れ、「キケ ン」と表示して出す 火薬類… 専門の処理業者にご相 談して下さい
カーペット	粗大	
カーボン紙	もえる	
貝殻	もえる	
懐中電灯	もえない	
化学薬品	収集しない	
鏡	もえない	
かさ	もえない	
カセットコンロ	もえない	
カセットコンロ用ガス缶	資源(鉄アルミ)	
ガスコンロ	粗大	
ガスボンベ	収集しない	
カセットテープ	もえる	
かばん(革製)	もえる	
紙オムツ	もえる	
カミソリ	有害・危険	
紙パック	資源(古紙)	
紙袋	資源(古紙)	
カメラ	もえない	
火薬類	収集しない	
カラーボックス	粗大	
革製品	もえる	
缶	資源(鉄アルミ)	

き

木	もえる	木…板切れ、木の枝は太さ5cm 以下で長さ50cm以内に切って、 枯らしてからひもで束ねて指定 ごみ袋に入れて出して下さい。 キーパー…指定ごみ袋に入ら ない場合は粗大ごみへ キャップ(フタ)…ペットボトルから 取り外して、ペットボトルの袋と一緒 に出して下さい 漁網…産業廃棄物処理業者 に依頼して下さい 金庫(手揚げタイプ)…手提 げタイプ以外は購入店や取扱 店へご相談して下さい
キーパー	もえる	
キーパー(金属含む)	もえない	
キャップ(ペットボトルのフタ)	資源	
脚立	粗大	
キャリーバッグ	粗大	
漁網	収集しない	
金庫(手揚げタイプ)	もえない	

く

空気入れ	もえない	クーラー… 家電販売店にご相談し て下さい 釘類… 紙などに包み、透明な袋 に入れ、「キケン」と表示 して出す クリスマスツリー… 袋に入らない場合は粗 大ごみへ
空気清浄機	粗大	
クーラー(エアコン)	収集しない	
クーラーボックス	粗大	
釘類	有害・危険	
草・花	もえる	
草刈り機	粗大	
くし、ブラシ	もえる	
くつ	もえる	
クリスマスツリー	もえない	
車椅子	粗大	
クレヨン	もえる	
グローブ	もえる	

け

蛍光灯	有害・危険	蛍光灯… 割れないように、ケース などに包んで出す 携帯電話… できるだけ販売店に引 き渡して下さい 劇薬… 専門の処理業者にご相 談して下さい
携帯電話	もえない	
劇薬	収集しない	
血圧計(水銀式)	有害・危険	
血圧計(水銀式以外)	もえない	
ゲーム機	もえない	
ゲームソフト	もえる	
化粧品	もえない	

…もえる

…粗大

…もえない

…資源

…有害・危険

け
こ

品 目	分別区分	備 考
玄関マット	もえる	玄関マット…指定ごみ袋に入らない場合は粗大ごみへ
コイン	もえない	小型電化製品／コーヒーメーカー…
工具類(家庭用)	もえない	5kg以上の場合は、粗大ごみへ
コード類	もえない	ござ…
コーヒーメーカー	もえない	指定ごみ袋に入らない場合は粗大ごみへ
小型電化製品	もえない	コンクリート…
ござ	もえる	専門の処理業者にご相談して下さい
こたつ	粗大	ゴルフクラブ…
ゴム手袋	もえる	20kg以内に束ねて出す
コップ(ガラス)	もえない	コピー機…
コピー機	収集しない	販売店等にご相談して下さい
コルク栓	もえる	
ゴルフクラブ	粗大	
ゴルフバッグ	粗大	
コンクリート	収集しない	
サーフボード	粗大	座いす…袋に入り、口を結べる場合はもえないごみへ
座いす	粗大	
サインペン	もえる	殺虫剤(スプレー)…中身は使い切って、穴を開けずに出す
雑誌	資源(古紙)	三線…指定ごみ袋に入らない場合は粗大ごみへ
殺虫剤(スプレー缶)	資源(鉄アルミ)	三脚…袋に入らない場合は粗大ごみへ
座布団	もえる	サングラス…レンズとフレームがプラスチック製のものはもえるごみへ
皿(陶器、ガラス)	もえない	
皿(紙製)	もえる	
三脚	もえない	
サングラス	もえない	
三線	もえる	
サンダル	もえる	
CD	もえる	自動車の部品…
CDラジカセ	もえない	販売店等にご相談して下さい
磁石	もえない	消火器/浄化槽…
下着類	もえる	購入店や取扱店にご相談して下さい
下敷	もえる	浄水器…
湿布	もえる	5kg以上の場合は粗大ごみへ
自転車	粗大	照明器具…
自転車のタイヤ・チューブ	もえる	袋に入らない場合や、5kg以上は、粗大ごみへ
自転車のホイール	もえない	除湿機…
自動車の部品	収集しない	袋に入らない場合や、5kg以上は、粗大ごみへ
芝刈り機	粗大	自転車のホイール…
写真	もえる	袋に入らない場合は粗大ごみへ
週刊誌	資源(古紙)	食器乾燥機…
じゅうたん	粗大	5kg未満の場合はもえないごみで出せます
充電式電池	収集しない	
収納ケース	粗大	
消火器	収集しない	
将棋盤	粗大	
浄水器	もえない	
浄化槽	収集しない	
照明器具	もえない	
除湿機	もえない	
食器乾燥機	粗大	
食器(陶磁器・ガラス)	もえない	
新聞紙	資源(古紙)	

す

せ

そ

た

ち

つ

て

品 目	分別区分	備 考
水槽	もえない	水槽/スコップ…
水筒(金属製)	もえない	袋に入らない場合は、粗大ごみへ
炊飯器	もえない	炊飯器…
スーツケース	粗大	5kg以上の場合は、粗大ごみへ
スコップ	もえない	砂…
ストッキング	もえる	専門の処理業者にご相談して下さい
ストップウォッチ	もえない	すのこ…
砂	収集しない	指定ごみ袋に入る場合はもえるごみで出せます
すのこ	粗大	スプレー缶…
スプレー缶	資源(鉄アルミ)	中身を使い切り、穴を開けずに出して下さい
スポンジ	もえる	
炭	もえる	
生理用品	もえる	洗濯機…
瀬戸物	もえない	家電販売店にご相談して下さい
洗濯機	収集しない	剪定枝…
洗濯ばさみ	もえる	板切れ、木の枝は太さ5cm以下で長さ50cm以内に切って、枯らしてからいもで束ねて指定ごみ袋に入れて出して下さい
剪定枝	もえる	扇風機…
扇風機	もえない	袋に入らない場合や5kg以上は、粗大ごみへ
洗面器(プラスチック)	もえる	
洗面台	粗大	
染料	収集しない	
造花(針金含む)	もえない	
掃除機	粗大	
ぞうり	もえる	
ソファ	粗大	
ソファベッド	粗大	
体温計(デジタル)	もえない	タイヤ/タイヤホイール/タイヤ/太陽光パネル…
体温計(水銀式)	有害・危険	購入店や取扱店にご相談して下さい
タイヤ	収集しない	たらい…
タイヤホイール	収集しない	袋に入らない場合は、粗大ごみへ
タイル	収集しない	タンク…
太陽光パネル	収集しない	購入店や取扱店にご相談して下さい
畳	粗大	
脱臭剤	もえる	
タバコの吸殻	もえる	
タッパ類	もえる	
卵パック	もえる	
たらい(金属製)	もえない	
タンク	収集しない	
タンス	粗大	
ダンボール	資源(古紙)	
チェーン(金属)	もえない	チェーンソー…
チェーンソー	もえない	袋に入らない場合や、5kg以上は、粗大ごみへ
チャイルドシート	粗大	注射針…
茶碗	もえない	専門の処理業者にご相談して下さい
注射針	収集しない	
チラシ	資源(古紙)	
使い捨てカイロ	もえる	土…
机	粗大	専門の処理業者にご相談して下さい
土	収集しない	釣竿…
爪切り	もえない	袋に入らない場合は、粗大ごみへ
釣竿	もえない	
DVD	もえる	
DVDプレーヤー	もえない	

…もえる

…粗大

…もえない

…資源

…有害・危険

品 目	分別区分	備 考
ティッシュの箱	資源(古紙)	テレビ…家電販売店にご相談して下さい
テーブル	粗大	電気スタンド…蛍光灯は外し、有害・危険ごみへ
鉄アレイ	粗大	電球(蛍光灯/白熱灯)…割れないように、ケースなどに包んで出す
テニスラケット	もえる	電池(乾電池)…透明な袋に入れて出す
テレビ	収集しない	電池(充電式/ボタン)…販売店等にあるリサイクルボックスへ
テレビ台	粗大	電気カーペット…袋に入り、口を結べる場合はもえないごみで出せます
テレビゲーム機	もえない	電子レンジ…5kg未満の場合はもえないごみへ
電気カーペット	粗大	
電気コード	もえない	
電気スタンド	もえない	
電球(蛍光灯)	有害・危険	
電球(白熱灯)	有害・危険	
電子ピアノ	粗大	
電子レンジ	粗大	
電卓	もえない	
電池(乾電池)	有害・危険	
電池(充電式)	収集しない	
電池(ボタン)	収集しない	
テント	粗大	
電話機	もえない	
電話帳	資源(古紙)	
陶磁器類	もえない	トナー…購入店や取扱店にご相談して下さい
トースター	もえない	塗料…購入店や取扱店にご相談して下さい
時計	もえない	トレイ…白色トレイについては水で軽く洗い、資源ごみとして出す
トタン	粗大	
トナー	収集しない	
ドライバー	もえない	
ドライヤー	もえない	
塗料	収集しない	
ドリンクビン	資源(ビン)	
ドレッシングの容器(プラスチック)	もえる	
トレイ(色つき)	もえる	
トレイ(白色)	資源(白色トレイ)	
ナイフ	有害・危険	ナイフ…紙などに包み、透明な袋に入れ、「キケン」と表示して出す
長靴	もえる	生ごみ…水を切って出す
流し台	粗大	軟水機(ろ過器)…5kg以上の場合は、粗大ごみへ
なべ	資源(鉄アルミ)	
生ごみ	もえる	
軟水器(ろ過器)	もえない	
人形	もえる	人形/ぬいぐるみ…電池や電気を使うものはもえないごみへ
ぬいぐるみ	もえる	
布	もえる	
ネクタイ	もえる	寝袋…指定ごみ袋に入らない場合は粗大ごみへ
ネジ	もえない	
寝袋	もえる	
ねんど	もえる	
農薬	収集しない	農薬…購入店や取扱店にご相談して下さい
ノート	資源(古紙)	ノートパソコン…各メーカーにお問い合わせ下さい
ノートパソコン	収集しない	のこぎり…紙などに包み、透明な袋に入れ、「キケン」と表示して出す
のこぎり	有害・危険	
バーベキューセット	粗大	バイク/バッテリー/発電機…購入店や取扱店にご相談して下さい
バイク	収集しない	
灰皿	もえない	

品 目	分別区分	備 考
パイプいす	粗大	パイプいす…袋に入り、口を結べる場合はもえないごみへ
バインダー	もえる	バインダー…金属部分は取り外し、もえないごみへ
白熱灯	有害・危険	白熱灯…割れないように、ケースなどに包んで出す
ハサミ	有害・危険	ハサミ…紙などに包み、透明な袋に入れ、「キケン」と表示して出す
箸	もえる	
はしご	粗大	
パソコン	収集しない	
バッテリー	収集しない	
発電機	収集しない	
バット(金属)	もえない	パソコン…各メーカーにお問い合わせ下さい
バット(木製)	もえる	花火…水で十分に濡らせて指定ごみ袋に入れて出す
発泡スチロール	もえる	刃物…紙などに包み、透明な袋に入れ、「キケン」と表示して出す
花火	もえる	
歯ブラシ	もえる	
刃物	有害・危険	
針金	もえない	
ハンガー(金属)	もえない	
ハンガー(木製、プラスチック)	もえる	
ピアノ	収集しない	ピアノ…購入店や取扱店にご相談して下さい
ビール缶	資源(鉄アルミ)	肥料袋(農業用)…プラスチックの袋については、産廃処理業者に依頼し、紙製の袋については清掃施設組合に直接搬入して下さい
ビール瓶	資源(ビン)	ビン(飲料用)…中身は残さずに出す
髭剃り	有害・危険	
ビデオカメラ	もえない	
ビデオテープ	もえる	
ビデオデッキ	もえない	
肥料袋(農業用)	収集しない	
肥料袋(家庭菜園用)	もえる	
ビン(飲料用)	資源(ビン)	
ファックス	もえない	プリンター…袋に入らない場合や、5kg以上は、粗大ごみへ
ファイル	もえる	ブルーシート…1m以内に切って指定ごみ袋に入れて出して下さい
封筒	資源(古紙)	古着…再使用できるもの以外はもえるごみへ
フォーク(金属)	もえない	ブロック…専門の処理業者にご相談して下さい
ふすま	粗大	ファイル…金属部分は取り外し、もえないごみへ
布団	粗大	布団…指定ごみ袋に入る場合はもえるごみへ
フライパン	資源(鉄・アルミ)	
プリンター	もえない	
ブルーレイディスク	もえる	
ブルーシート	もえる	
古着	資源(古着)	
ブロック	収集しない	
ベッド	粗大	ペットの砂…ビニール袋で小分けにして出す
ペットの砂	もえる	ペットボトル…フタとラベルは必ず外して出す
ペットボトル	資源(ペットボトル)	ペットボトルのフタ…フタは透明な袋で小分けにして、ペットボトルと一緒に袋で出す
ペットボトルのフタ	資源	ベルト…金属部分を取り外せる場合はもえるごみ
ヘッドホン	もえない	ペンキ缶…中身は空にして出す。中身がある場合は新聞紙等に染み込ませてから空にして出す
ベビーカー	粗大	
ベビーベッド	粗大	
ベルト	もえない	
ヘルメット	もえない	
ペンキ缶	もえない	
ホイール(車)	収集しない	ホイール(車)/ボイラー…購入店や取扱店にご相談して下さい
ボイラー	収集しない	包丁・刃物類…紙などに包み、透明な袋に入れ、「キケン」と表示して出す
包丁・刃物類	有害・危険	

…もえる

…粗大

…もえない

…資源

…有害・危険

品 目	分別区分	備 考
ボウリングボール	粗大	ポータブルトイレ…指定ごみ袋に入らない場合は粗大ごみへ、汚物はトイレに流す ホームベーカー…袋に入らない場合や、5kg以上は、粗大ごみへ ホース…1 m以内に切って指定ごみ袋に入れて出して下さい ボール…空気が抜けるものは抜く ボート(船)…購入店や取扱店にご相談して下さい 哺乳瓶…プラスチック製ならもえるごみへ ポリタンク…指定ごみ袋に入らない場合は粗大ごみへ
ポータブルトイレ	もえる	
ホームベーカー	もえない	
ホース	もえる	
ボール(球技用)	もえる	
ボールペン	もえる	
歩行器	粗大	
ポット・魔法瓶	もえない	
ホットプレート	もえない	
ホッチキス	もえない	
ボート(船)	収集しない	
哺乳瓶(ガラス)	もえない	豆電球…割れないように、ケースなどに包んで出す
ポリタンク	もえる	
ボルト・ナット	もえない	
保冷剤	もえる	
ホワイトボード(袋に入らない場合)	粗大	
盆(トレイ)	もえる	
本類	資源(古紙)	
マイク	もえない	
枕	もえる	
まな板	もえる	
マニキュアの瓶	もえない	ミニコンポ…袋に入らない場合や、5kg以上は、粗大ごみへ
豆電球	有害・危険	
漫画	資源(古紙)	
ミキサー	もえない	
ミシン	粗大	
ミニコンポ	もえない	
虫かご	もえる	メガホン…金属のついているものは、袋に入り、口を結べる場合はもえないごみへ
虫眼鏡	もえない	
めがね	もえない	
メガホン(プラスチック)	もえる	
メジャー(金属製)	もえない	
メジャー(金属製以外)	もえる	

品 目	分別区分	備 考
毛布	もえる	毛布…指定ごみ袋に入らない場合は粗大ごみへ
木材(建築廃材は除く)	もえる	木材(建築廃材は除く)…木や枝は太さ5cm以下で50cm以内に切って、枯らして、ひもで束ねて指定ごみ袋で出す
物干し竿	粗大	
やかん	資源(鉄・アルミ)	薬品(農薬等)…購入店や取扱店にご相談して下さい
焼き物	もえない	
薬品(農薬等)	収集しない	
湯飲み茶わん	もえない	
指輪	もえない	
洋酒ビン	資源(ビン)	
洋服タンス	粗大	
ライター	有害・危険	ライター…中身は使い切って、透明な袋で出す
ラジオ	もえない	ラジオ…袋に入らない場合や、5kg以上は、粗大ごみへ
ラジカセ	もえない	ラジカセ…袋に入らない場合や、5kg以上は、粗大ごみへ
ラジコン	もえない	
ランドセル	もえない	
リール(釣り具)	もえない	リモコン…乾電池は外し、外した乾電池は有害・危険ごみで出す
リモコン	もえない	リール(釣り具)…糸は取り外し、もえるごみで出す
リヤカー	粗大	
リュックサック	もえる	
ルアー(釣り具)	有害・危険	ルアー(釣り具)…紙などに包み、透明な袋に入れ、「キケン」と表示して出す
冷蔵庫・冷凍庫	収集しない	冷蔵庫/冷凍庫…家電販売店にご相談して下さい
レインコート	もえる	レコードプレーヤー…袋に入らない場合や、5kg以上は、粗大ごみへ
レコード	もえる	レジャーシート…1 m以内に切って指定ごみ袋に入れて出して下さい
レコードプレーヤー	もえない	レンジ…専門の処理業者にご相談して下さい
レジャーシート	もえる	
レンガ	収集しない	
レンジ	粗大	
レンジ台	粗大	
老眼鏡	もえない	ロープ…1 m以内に切って指定ごみ袋に入れて出して下さい
ろうそく	もえる	
ロープ	もえる	
ワインのビン	資源(ビン)	ワインセラー…家電販売店にご相談して下さい
ワインセラー	収集しない	割れたガラス/割れたビン…紙などに包み、透明な袋に入れ、「キケン」と表示して出す
割れたガラス	有害・危険	
割れたビン	有害・危険	



収集曜日一覧表(ごみはそれぞれ分別して出しましょう!!)

地域名	月	火	水	木	金	土
今泊・兼次・諸志 与那嶺・仲尾次			もえるごみ	もえないごみ		もえるごみ
			ペットボトル	有害・危険ごみ		
			古紙類、古着類	鉄・アルミ類 ビン		白色トレイ
崎山・越地・平敷 謝名・玉城	もえないごみ	もえるごみ			もえるごみ	
	有害・危険ごみ	ペットボトル				
	鉄・アルミ類 ビン	古紙類、古着類			白色トレイ	
仲宗根・玉城1班 天底13班・14班・15班 勢理客・渡喜仁			もえるごみ	もえないごみ		もえるごみ
			ペットボトル	有害・危険ごみ		
			古紙類、古着類	鉄・アルミ類 ビン		白色トレイ
呉我山・湧川・天底 上運天・運天	もえないごみ	もえるごみ			もえるごみ	
	有害・危険ごみ	ペットボトル				
	鉄・アルミ類 ビン	古紙類、古着類			白色トレイ	
古宇利	もえるごみ			もえるごみ		
	古紙類、古着類			もえないごみ		
	ビン			有害・危険ごみ		
	白色トレイ			ペットボトル 鉄・アルミ類		